

INQUADRAMENTO GEOGRAFICO E ASSETTO TERRITORIALE

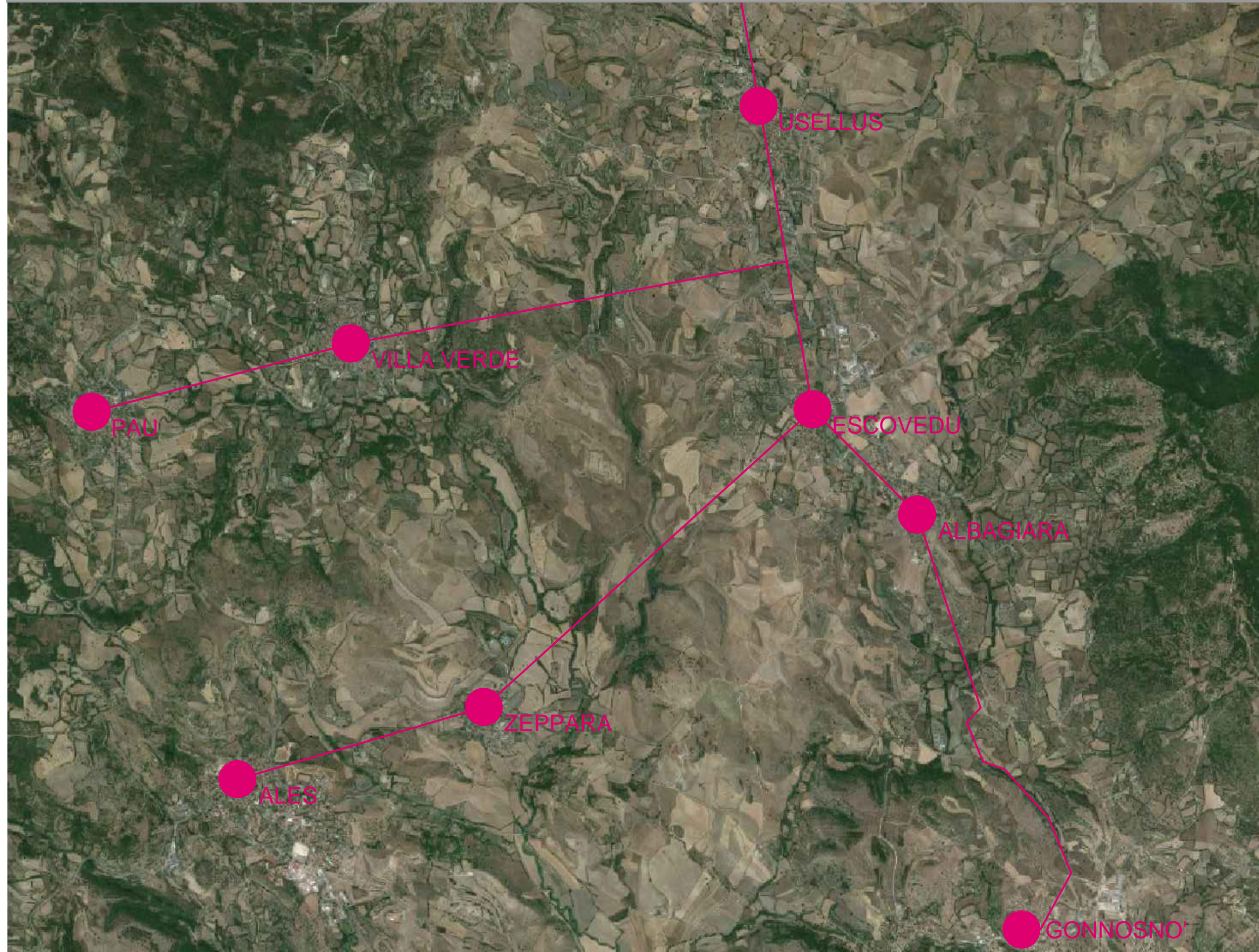

AMBITO PAESAGGISTICO DELL'INSEDIAMENTO



ASSI E POLI URBANI - Carta De Candia 1844 stralcio - Scala 1:4000



POLI URBANI



Comune di Albagiara
Regione Autonoma della Sardegna

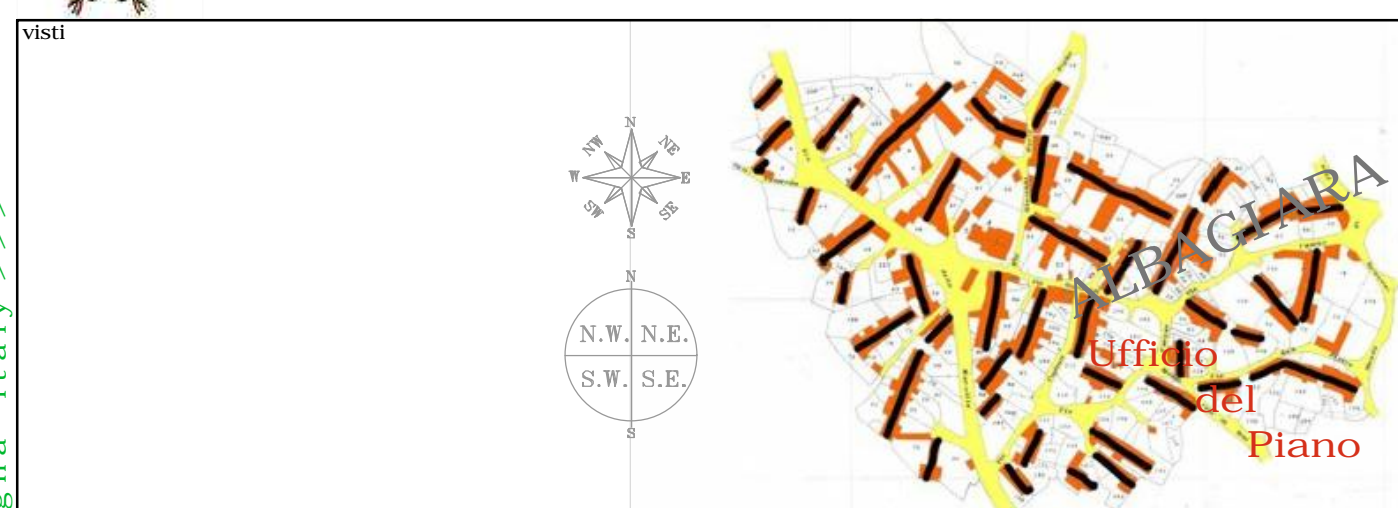

PIANO PARTICOLAREGGIATO DEL CENTRO MATRICE
(CENTRO DI ANTICA E PRIMA FORMAZIONE)

(zona "A" in adeguamento al P.P.R. - zone "B" interne al centro matrice)

INQUADRAMENTO TERRITORIALE
geografia dei luoghi - reti insediative e territoriali - assi e poli urbani

ELABORATO	SCALA	ALLEGATO
02	varie	
emissione data	adozione data	revisione/riapprovazione data
	Delib. C.C. N.	Delib. C.C. N.
AREA TECNICA - SERVIZIO URBANISTICA - UFFICIO DEL PIANO		
Responsabile: Geom. Pierpaolo Sitzia		Progetto: Sud Ovest Engineering S.r.l. - Cagliari

SOE Sud Ovest Engineering S.r.l.
Progettista Responsabile: Dott. Ing. ANDREA LOSTIA

SUD OVEST ENGINEERING S.R.L.
Ingegneria, Architettura, Urbanistica, Ambiente, Territorio, Green energy, Consulting engineering, Servizi integrati di outsourcing, Engineering and contracting.
Vale Marconi n. 87, 09131 CAGLIARI
Codice fiscale e partita IVA: 03454150925
Tel.: 070.8571341
Fax.: 070.8571344
sudovestengineering@gmail.com
soesrl@legalmail.it
www.sudovestengineering.it
Direttore Tecnico (art. 234 D.P.R. 207/2010)
Dott. Ing. Andrea Lostia

- Territorio comunale
- Strada extraurbana

- 1 Chiesa San Sebastiano (XVII sec)
- 2 Museo dell'arte contadina e Mercato
- 3 Casa Mallocci
- Percorsi di impianto storico
- Centro matrice di antica e prima formazione

PRINCIPALI ASSI DI COLLEGAMENTO EXTRAURBANO E INDIVIDUAZIONE TERRITORIO COMUNALE IGM 1:50000

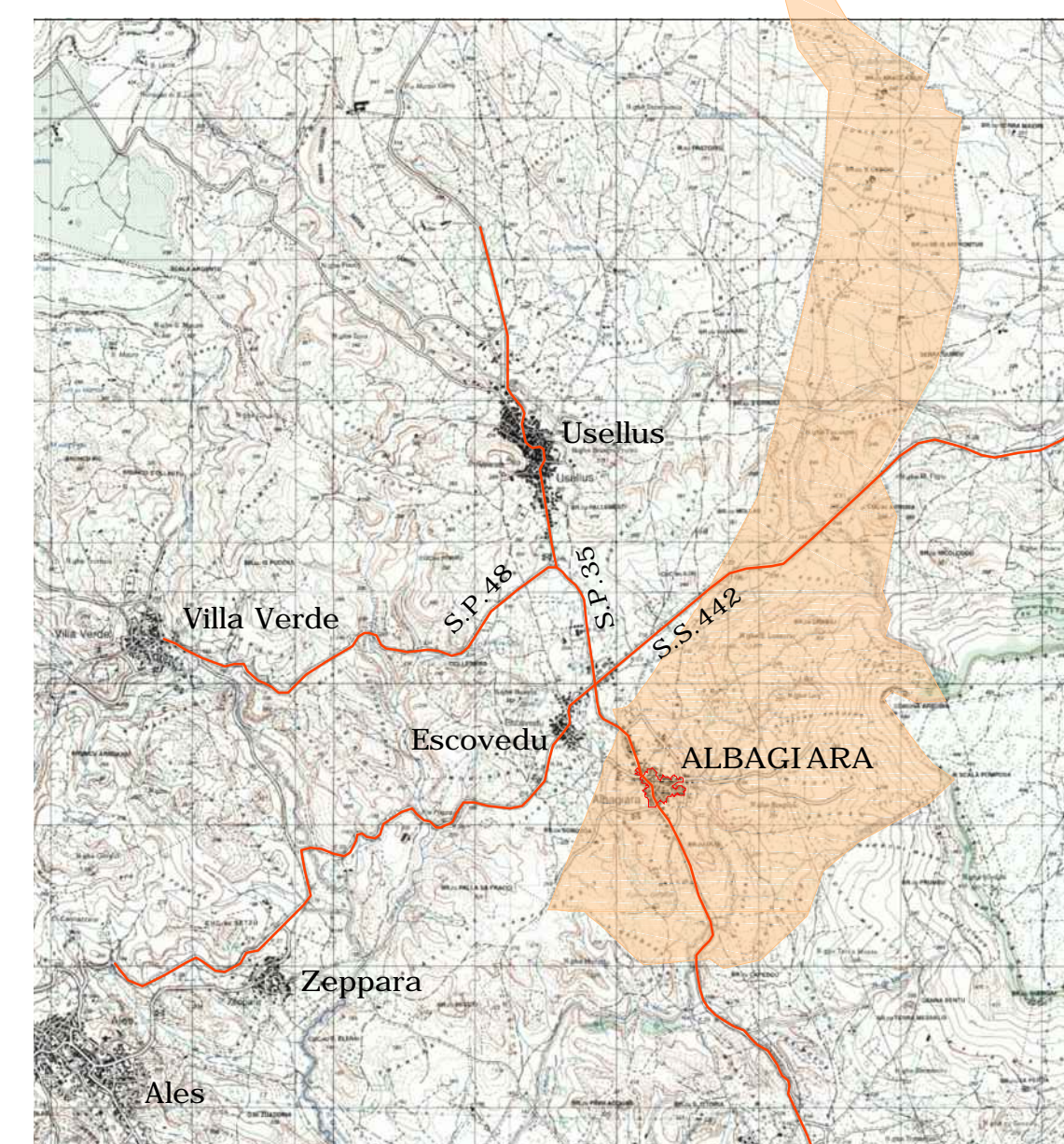

INQUADRAMENTO REGIONALE



ASSI E POLI URBANI - Aerofotogrammetrico 2014 - Scala 1:2000

